

Nel solco della sua tradizione e in attento ascolto delle istanze della contemporaneità, la Facoltà di Filosofia della Pontificia Università Antonianum propone un percorso di formazione e di ricerca dal titolo **Diploma Universitario di Alta specializzazione in Etica e Intelligenza Artificiale**.

L'attenzione principale e la domanda guida del progetto vertono sulla necessità di verificare possibilità di sviluppo di un'etica per l'intelligenza artificiale e non solo dell'intelligenza artificiale o del digitale.

Il Diploma si offre quale spazio per la ricerca, convocando studiosi di diverse discipline, per un confronto quanto mai urgente e stimolante che aiuti a sviluppare competenze adeguate.

Il Diploma, offerto in 3 indirizzi (etico-pedagogico, etico-giuridico, etico-manageriale), si articola in 4 semestri per un totale di 60 ECTS.

Il costo totale del corso è di €2.800.

Al termine è rilasciato un Diploma Universitario di alta specializzazione.

Per accedere è richiesta una Laurea triennale.

INSEGNAMENTI COMUNI A TUTTI GLI INDIRIZZI

I SEMESTRE	ANTROPOLOGIA FILOSOFICA I (CARLOS ALBERTO GUTIÉRREZ)	APPROCCI ALLA COMPLESSITÀ (ANDREA BIZZOZERO)
II SEMESTRE	SEMIOTICA (RAFFAELLA PETRILLI)	ETICA FILOSOFICA I (ANDREA BIZZOZERO DANIELA FALCIONI)
III SEMESTRE	FILOSOFIA DELLA TECNICA ED ETICA DEL DIGITALE (PAOLO VIGNOLA)	ANTROPOLOGIA FILOSOFICA II (CARLOS ALBERTO GUTIÉRREZ ANDREA BIZZOZERO)
IV SEMESTRE	ETICA FILOSOFICA II (CALOGERO CALTAGIRONE)	EPISTEMOLOGIA (VINCENZO DI NUOSCIO)



FACOLTÀ
DI FILOSOFIA



Pontificia Università Antonianum

DIPLOMA UNIVERSITARIO
DI ALTA SPECIALIZZAZIONE

ETICA E INTELLIGENZA ARTIFICIALE

Con **3 indirizzi**
di specializzazione

INDIRIZZO **ETICO-PEDAGOGICO**

INDIRIZZO **ETICO-GIURIDICO**

INDIRIZZO **ETICO-MANAGERIALE**

CONTATTI FACOLTÀ DI FILOSOFIA

via Merulana 124 - 00185 Roma

diploma.ai@antonianum.eu

www.antonianum.eu

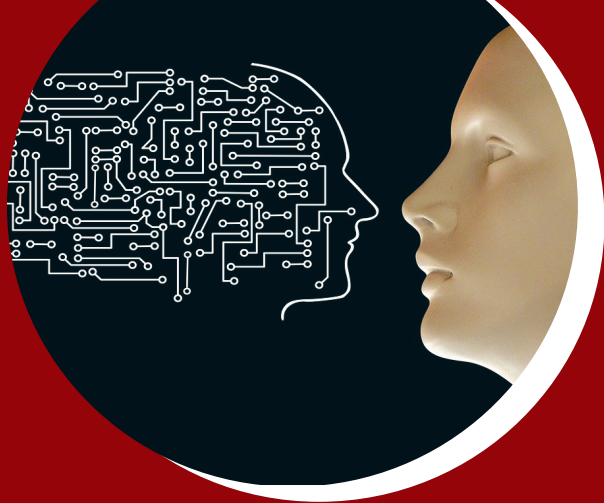

INDIRIZZO ETICO-PEDAGOGICO

Percorso accreditato da parte del
Ministero dell'Istruzione

(Codice identificativo piattaforma S.O.F.I.A.:
ID 92250; codice di edizione: ID 136679)

Come fare del **digitale** un'occasione pedagogica.

L'indirizzo pedagogico si propone di tracciare percorsi critici attraverso i temi dell'etica e dell'intelligenza artificiale, volti a creare e a sviluppare ricerca e competenze che siano di ausilio nell'attività pedagogica a vari livelli.

INSEGNAMENTI CARATTERIZZANTI L'INDIRIZZO

I SEMESTRE	LE SFIDE DELL'INTELLIGENZA ARTIFICIALE (MARIO DE CARO)	GENEALOGIA DELLA INTELLIGENZA ARTIFICIALE (PAOLO VIGNOLA)
II SEMESTRE	PEDAGOGIA DEL DIGITALE (DOCENTI VARI)	EPISTEMOLOGIA DELL'ARTE E INTELLIGENZA ARTIFICIALE (SARA BARANZONI)
III SEMESTRE	INTELLIGENZA ARTIFICIALE E INGEGNERIA PER LA SOSTENIBILITÀ (RICCARDO PETRICCA)	INTELLIGENZA ARTIFICIALE: L'ETICA PER LA REGOLAZIONE (LAURA PALAZZANI)
IV SEMESTRE	CLINICA DEL DIGITALE (ORIANA PERSICO E COLLABORATORI)	LABORATORIO (DOCENTI VARI)
		ALGORETICA, LA COMUNICAZIONE AI TEMPI DEI SOCIAL DELL'A.I. (SERGIO TALAMO)

INDIRIZZO ETICO-GIURIDICO

L'indirizzo giuridico si propone di tracciare percorsi critici attraverso i temi dell'etica e dell'intelligenza artificiale con uno sguardo rivolto al campo della legislazione e delle questioni ad essa inerenti.

Pensato per la formazione permanente degli Avvocati.

INSEGNAMENTI CARATTERIZZANTI L'INDIRIZZO

I Semestre	LE SFIDE DELL'INTELLIGENZA ARTIFICIALE (MARIO DE CARO)	ETICA E ANTROPOLOGIA (GIUSEPPE GIMIGLIANO)
II Semestre	DIRITTO VIVENTE DELL'INTELLIGENZA ARTIFICIALE (PAOLO CANCELLI/ STEFANO CUZZILLA)	CYBERSECURITY E AVVOCATURA (MAURIZIO REALE)
III Semestre	INTELLIGENZA ARTIFICIALE E INGEGNERIA PER LA SOSTENIBILITÀ (RICCARDO PETRICCA)	ESEGESI DELLE FONTI (GIUSEPPE GIMIGLIANO)
IV Semestre	ALGORETICA, LA COMUNICAZIONE AI TEMPI DEI SOCIAL DELL'A.I. (SERGIO TALAMO)	ARTIFICIAL INTELLIGENCE E AVVOCATURA (DANIELA DONDI)
		LABORATORIO (DOCENTI VARI)

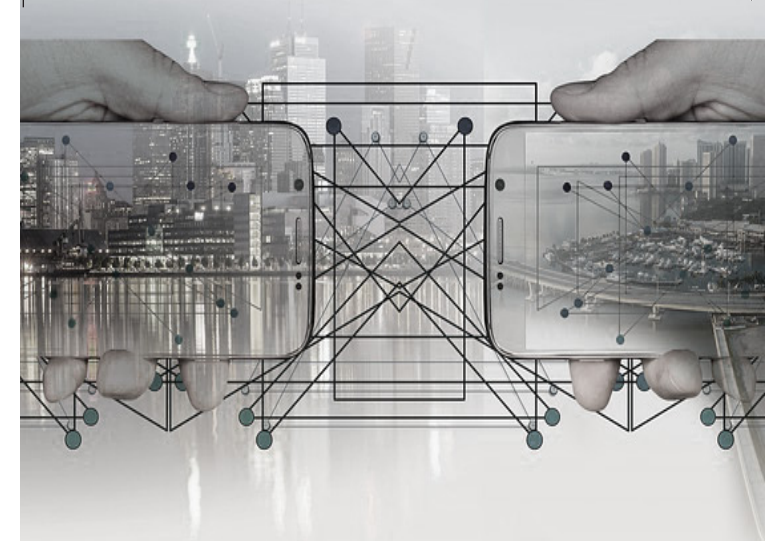
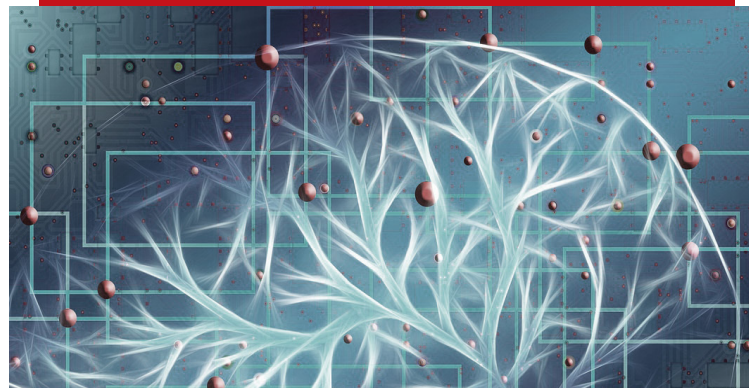

INDIRIZZO ETICO-MANAGERIALE

Patrocinato da **ANORC e ESGR**

L'indirizzo manageriale si propone di tracciare percorsi critici attraverso i temi dell'etica e dell'intelligenza artificiale con particolare attenzione all'ambito delle scelte di impresa, comprese le nuove startup, delle questioni legate all'economia e alla sostenibilità.

INSEGNAMENTI CARATTERIZZANTI L'INDIRIZZO

I SEMESTRE	LE SFIDE DELLA INTELLIGENZA ARTIFICIALE (MARIO DE CARO)	ETICA E ANTROPOLOGIA (GIUSEPPE GIMIGLIANO)	DIRITTO E MANAGEMENT DELLE TECNOLOGIE DIGITALI (ANDREA LISI)
II SEMESTRE	DIRITTO VIVENTE DELL'INTELLIGENZA ARTIFICIALE (PAOLO CANCELLI STEFANO CUZZILLA)	AI, ETICA E GOVERNANCE DELLE ORGANIZZAZIONI PUBBLICHE E PRIVATE (GIUSEPPE TORRE)	
III SEMESTRE	INTELLIGENZA ARTIFICIALE E INGEGNERIA PER LA SOSTENIBILITÀ (RICCARDO PETRICCA)	INTELLIGENZA ARTIFICIALE: L'ETICA PER LA REGOLAZIONE (LAURA PALAZZANI)	GOVERNANCE, MANAGEMENT, TRASFORMAZIONE DIGITALE NELLE PUBBLICHE AMMINISTRAZIONI LABORATORIO (DONATO A. LIMONE)
IV SEMESTRE	ALGORETICA, LA COMUNICAZIONE AI TEMPI DEI SOCIAL DELL'A.I. (SERGIO TALAMO)	AI, ETICA E CRITERI ESG LABORATORIO (GIUSEPPE TORRE)	